BullTech air

קטלוג מוצרים

בולטק air הינה חברה דינמית ועתירת ניסיון אשר פועלת בתחומי התעשייה וחקלאות בעלי חיים. לחברה ניסיון של שנים רבות בהקמת מבנים מבוקרים, הטעמת מערכות מתקדמות ופיתוח מערכות חדשות. בסביבת אקלים אשר משתנה בצורה קיצונית קיים צורך הולך וגובר במבנים מבוקרים, אשר מייצבים את האקלים במרחב הפעילות ומשפרים בצורה ניכרת את סביבת העבודה.

בולטק air מטמיעה מערכות בקרה למבנים אלו ומערכות מתקדמות אחרות הנדרשות להפעלת המבנים הללו בצורה היעילה והמתקדמת ביותר, לצד שליטה מלאה במגוון המערכות הקיימות במרחב המבנה. כגון: אוורור, צינון, טמפרטורה, לחות ועוד. לחברה מגוון רחב של ציוד משלים לסביבת העבודה כגון שטיחי גומי אורטופדים אשר מקלים על חיי העובד ומשפרים את התפוקות.

מערכות אוורור

המאווררים מתאפיינים בצריכת חשמל נמוכה ביותר (KW 0.35-2.2) וספיקות אויר גדולות במיוחד- HVLS (High Volume Low Speed)

המאווררים מצטיינים באיכותם ובביטיחותם.
לכל כנף התקן בטיחות מיוחד (פטנט רשום) למקרה של פגיעה באחד הלהבים.

בולטק air מקפידה על עמידה ללא פשרות בתקני בטיחות מחמירים.

מאווררי תקרה לתעשייה

- צריכת חשמל נמוכה ביותר
- לוח פיקוד ובקרה בעברית
- מנוע שקט במיוחד
- יכולת הוספת להבים (עד 10 להבים למאוורר)
- יכולת שינוי גודל להב
- להבים אווירודינמיים קלי משקל (PVC או אלומיניום)
- משנה התדר מותקן בלוח פיקוד, אינו חשוף לקורוזיה וויברציות ומאפשר טיפול נוח במידת הצורך
- יכולת שינוי זווית הכנף (PITCH) וזווית הלהב (פטנט רשום) לכיסוי שטח יעיל ואפקטיבי

קוטר (ס"מ)	חומר	מס' להבים	קוטר מרכז (מ"מ)	הספק מנוע גיר (KW)	מנוע מגנט קבוע (KW)	ספיקת אויר (m3/h)	שטח כיסוי אפקטיבי (מטר)
300	PVC/AL	5-10	330	0.75	0.35	102,000/104,000	12
400	PVC/AL	5-10	330	0.75	0.50	151,000/154,000	16
500	PVC/AL	5-10	330	1.5	0.75	255,000/260,000	20
600	PVC/AL	5-10	330	1.5	1	326,000/332,000	24

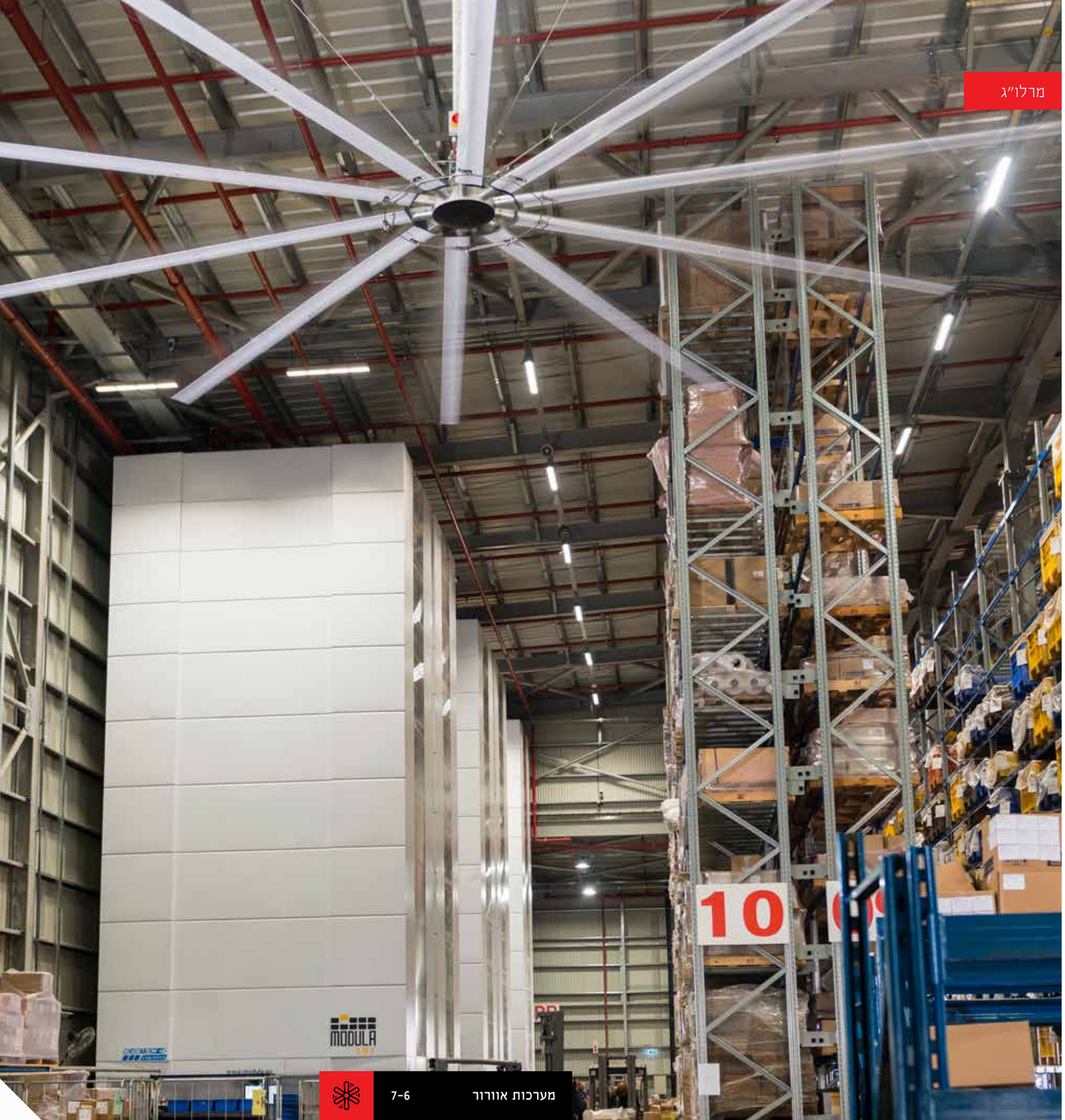

מרלו"ג

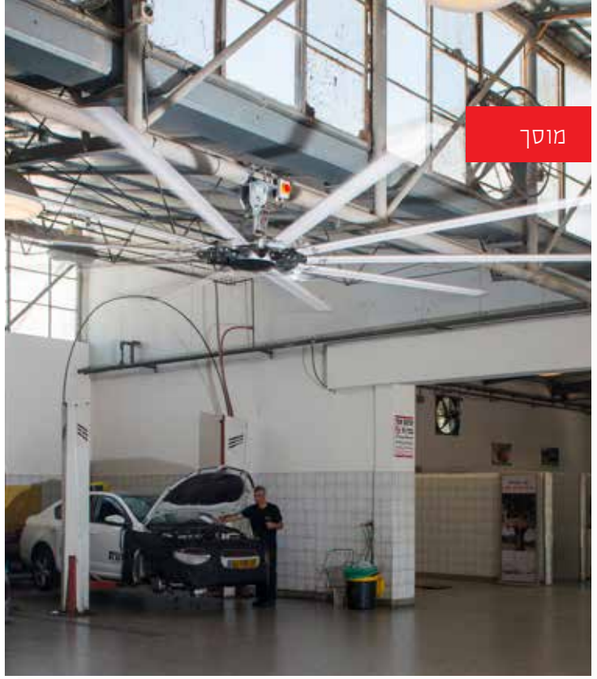

מוסך

אזורי תפעול

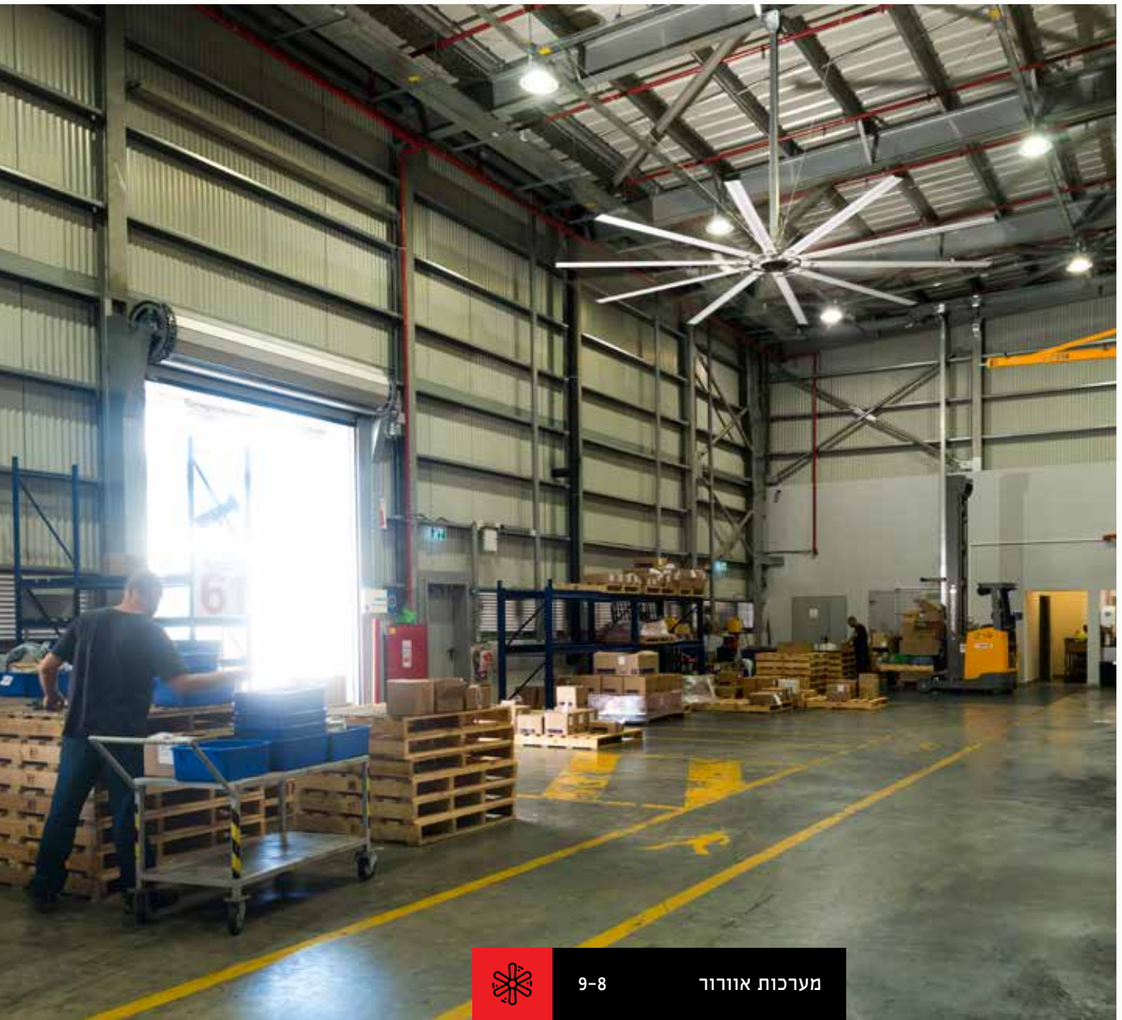

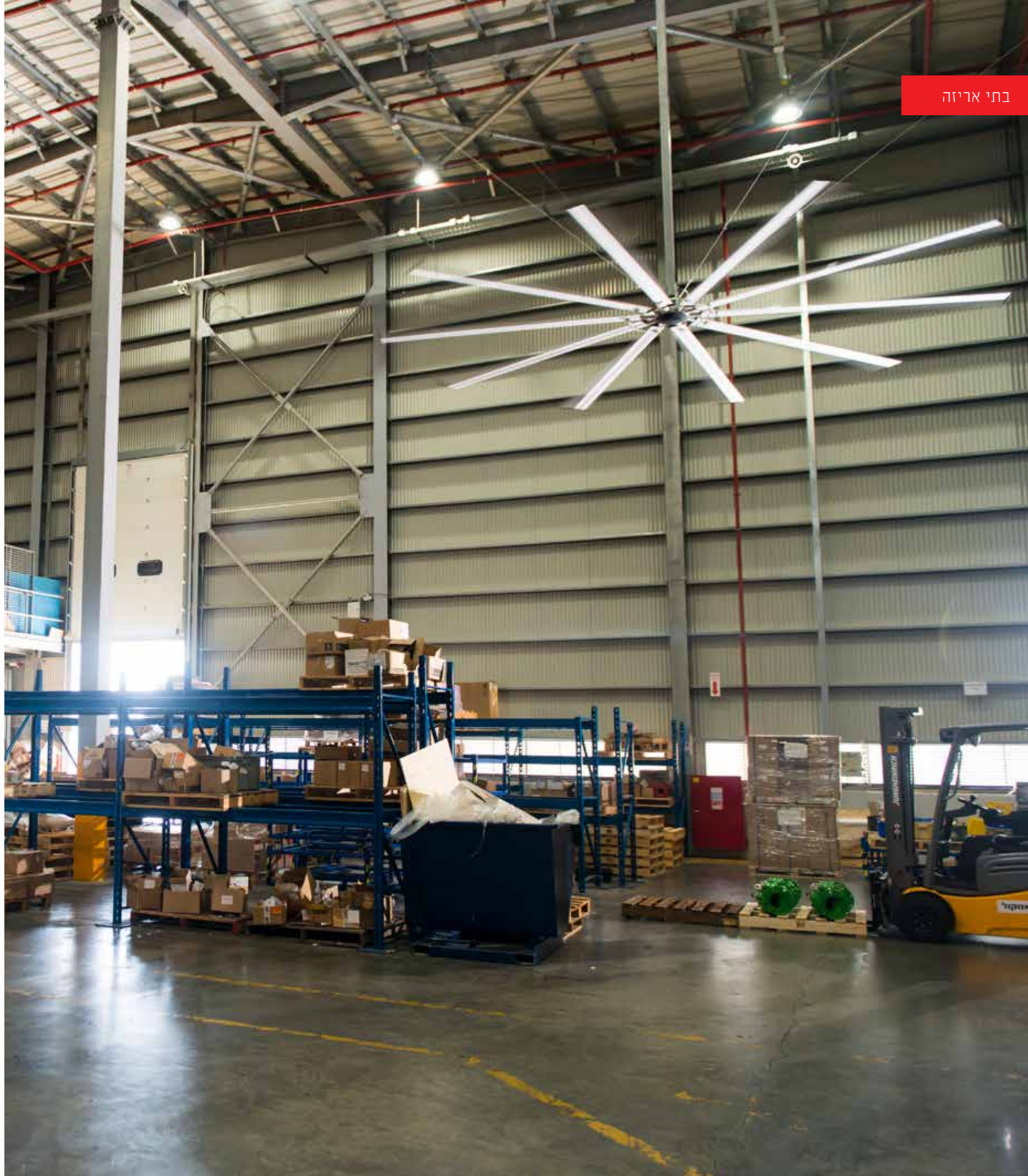

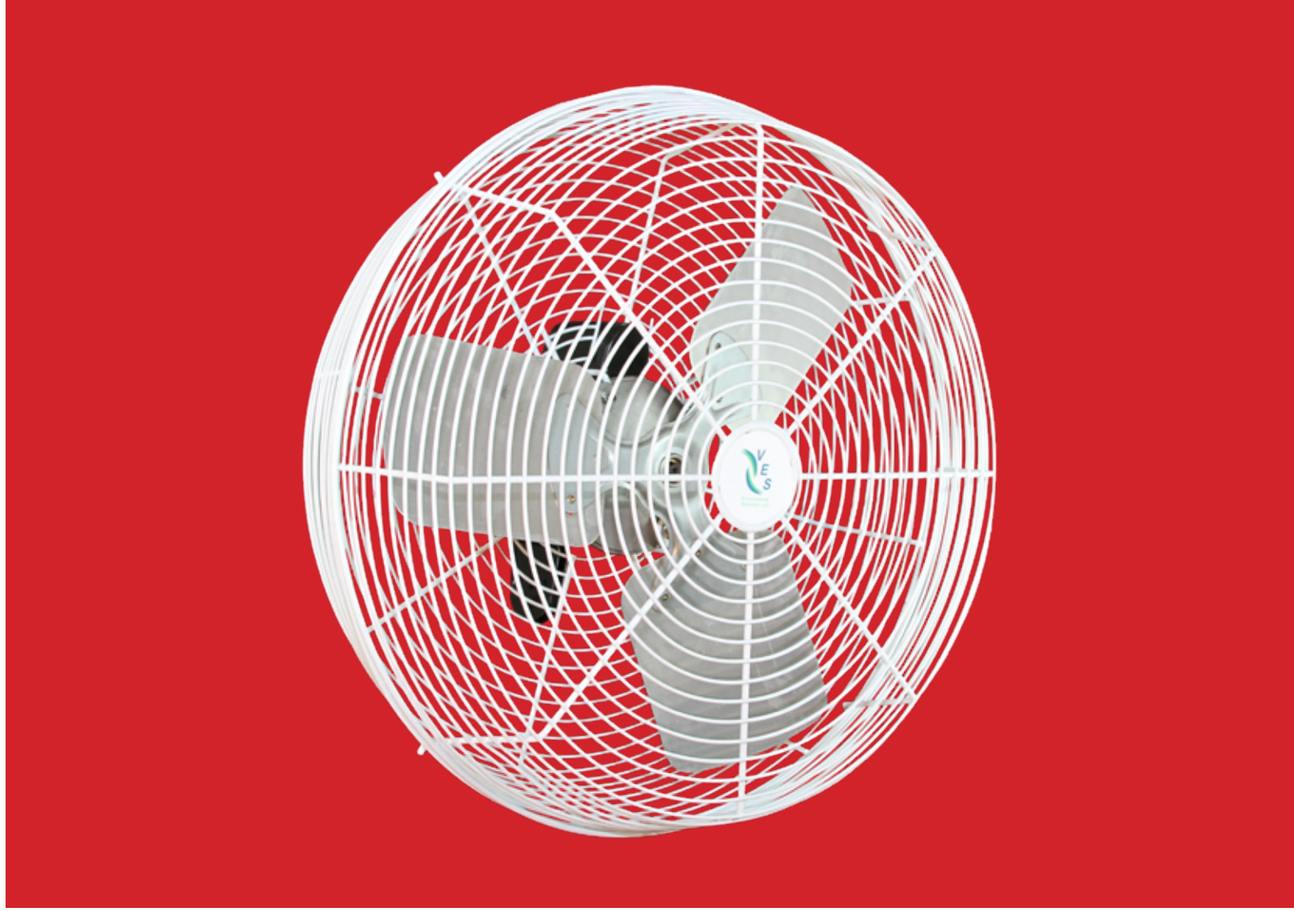

מאווררים מסדרת "cyclone"

- שטח כיסוי גדול במינימום צריכת חשמל
- גוף המאוורר עמיד בשחיקה
- מנוע ללא תחזוקה
- פיתחי האוויר ניתנים לכיוונון
- להבי אלומיניום
- הפעלה שקטה במיוחד
- התקנה ותחזוקה פשוטים ביותר

size	HP	Ph	RPM	Watts Used	Speed
50″	1-1.5	1	525	1050	Single
50″	1.5	3	525	1050	Variable
72″	3	1	322	2200	Single
72″	3	3	322	2200	Variable

מאווררי קיר סדרת "basket"

- מקסימום יעילות במינימום צריכת חשמל
- להבי אלומיניום
- עמידים בתנאי קור וחום קיצוניים
- יכולת סיבוב עד 360 מעלות
- מנועי הנעה ישירה חסכוניים במיוחד
- קוטר בין 12″ -36″
- קלים לניקוי ולתחזוקה

size	HP	Voltage	Ph	RPM	Blade	Wt. lb
12″	1/10	115	1	1725	3-Alum	21.75
20″	1/3	115/230	1	1725	3-Alum	36
20″	1/3	115	1	1725	3-Alum	36.5
24″	1/2	115/230	1	1725	3-Alum	46
24″	1/2	115	1	1725	3-Alum	46.5
36″	1/2	115/230	1	825	3-Galv	65
36″	1/2	230/460	3	850	3-Galv	65

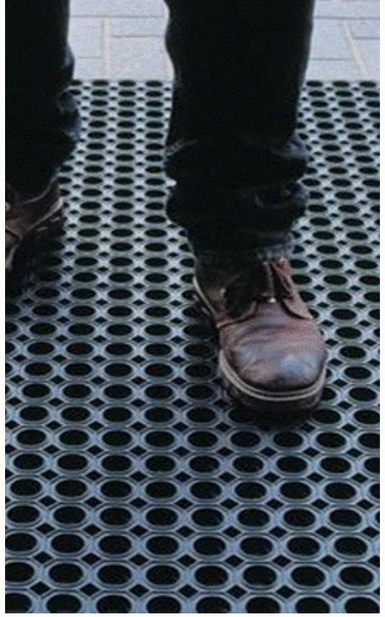

משטחי גומי למניעת החלקה

שטיחי גומי מיועדים לעמדות עבודה, להקלת עומסי עמידה ממושכת וכן לאיזורים שבהם קיימת סכנת החלקה. השטיחים מצטיינים בעמידות רבה לאורך שנים.

גומי ארגומילק- גומי אורטופדי לעמדות עבודה

- מונע החלקה על משטח רטוב
- מומלץ לעמדות עבודה בעמידה
- הקלת עומס על רגלי העובדים
- מבודד חום וקור
- עמיד לחומרים קורוזיבים
- לא נדרשת התקנה. חיבור פאזל בין השטיחים
- ניתן להרים או להזיז בעת הצורך
- קל לניקוי ותחזוקה

Dimensions	Thickness
950 x 1700 mm	17 mm

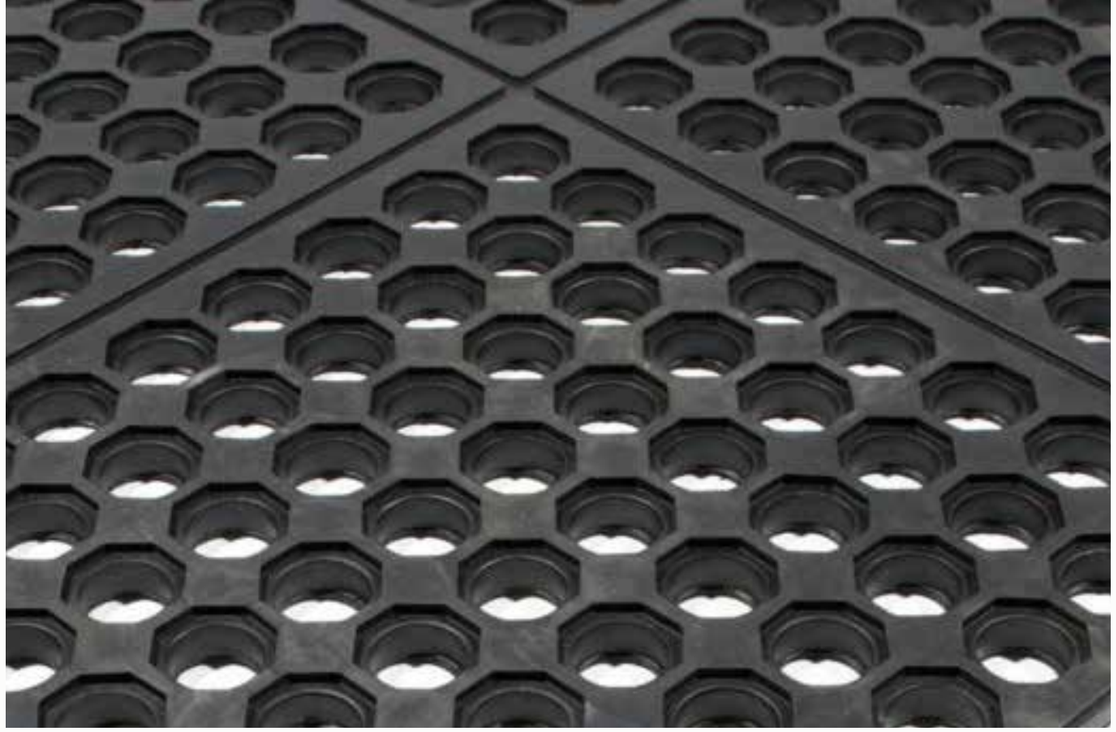

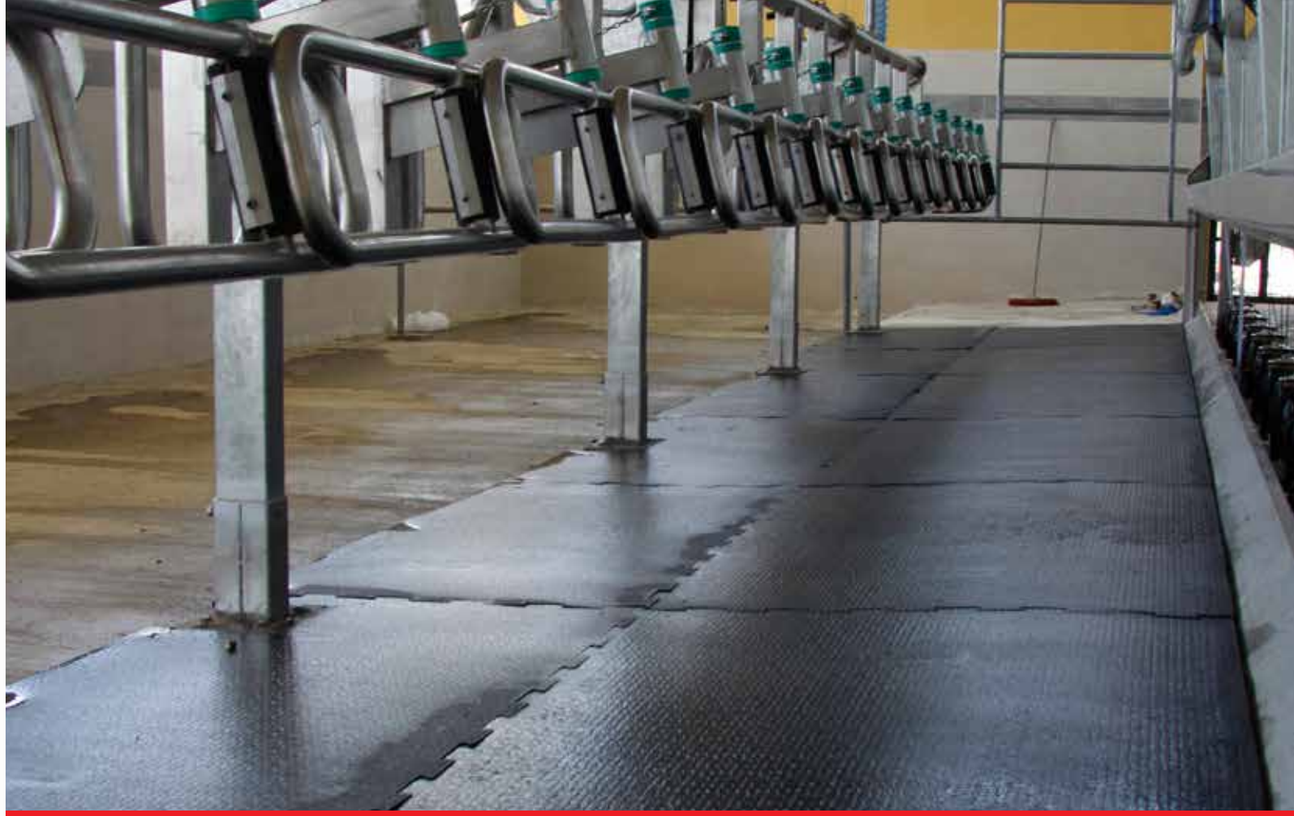

גומי חורים

- מיועד למשטחים חלקים
- שטח פנים מחוספס למניעת החלקה
- הקלת עומס בעמידה ממושכת
- ניקוז בתחתית השטיח
- נוח לטיפול וניקוי
- לא נדרשת התקנה

Dimensions	Thickness
1000 x 1500 mm	20 mm

יתרונות המערכת:

- הורדת טמפרטורה במהירות גבוהה
- שימוש בכמות מועטה של מים
- יכולת שליטה בתזמון הערפול
- השגת תוצאות אופטימליות
- מומלץ להתקין את המערכת בשילוב מאוורר תקרה של בולטק

מערכות ערפול

צינון מרחבים/שטחים גדולים ע"י התזת טיפות מים זעירות אשר מתאדות במהירות בלחץ גבוה באמצעות "דיזות" ומקררות את הסביבה.

הפעלת המערכת מתבצעת באמצעות בקר מתקדם ומבוקרת ע"י גששי טמפרטורה ולחות.

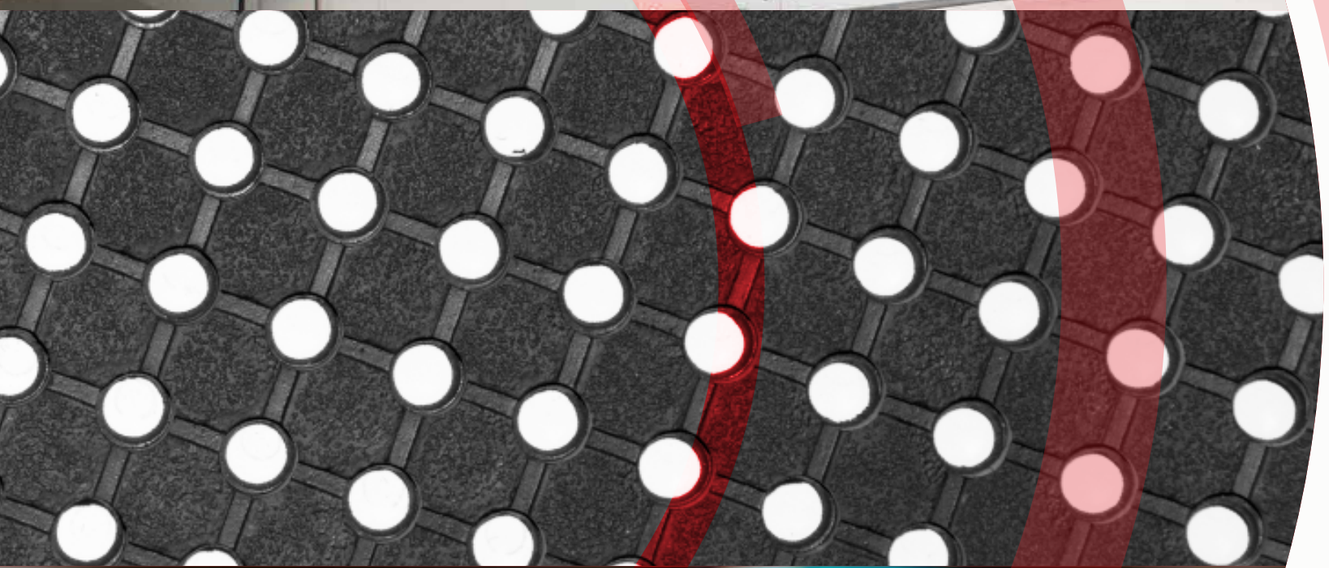

CERTIFICATE

This is to certify that the Quality Management System of

BULLTECH ADVANCED AGRICULTURE LTD.

P.S. Hefer 38811 , Emek Hefer , Israel

Has been audited and registered by SII-QCD as conforming to the requirements of :

ISO 9001:2015

This Certificate is Applicable to

Import, manufacture and marketing of advance systems for agriculture and industry.

Certificate No.: 89997
Initial Certification Date: 09/11/2017
Certificate Issue Date: 19/11/2017
Certification Expiry Date: 19/11/2018

SII-QCD assumes no liability to any party other than the client, and then only in accordance with the agreed upon Certification Agreement.
This certificate's validity is subject to the organization maintaining their system in accordance with SII-QCD requirements for system certification. The continued validity may be verified via scanning the code with a smartphone, or via website www.sii.org.il. This certificate remains the property of SII-QCD.

Ilan Carmit
Acting Director General

R.N 514646025

Eli Cohen-Kag
Director, Quality & Ce

Page 1 of 1

Our Vision: To Enhance Both Global Competitiveness of our Services, with our Lea

לנגד עיננו עומדת תמיד השאיפה לסייע בשיפור
סביבת העבודה הן בפן המקצועי והן בפן
הכלכלי וזאת תוך שיפור מתמשך ברמת השירות,
בהגדלת סל המוצרים ובמתן פתרונות יצירתיים.

BullTech air

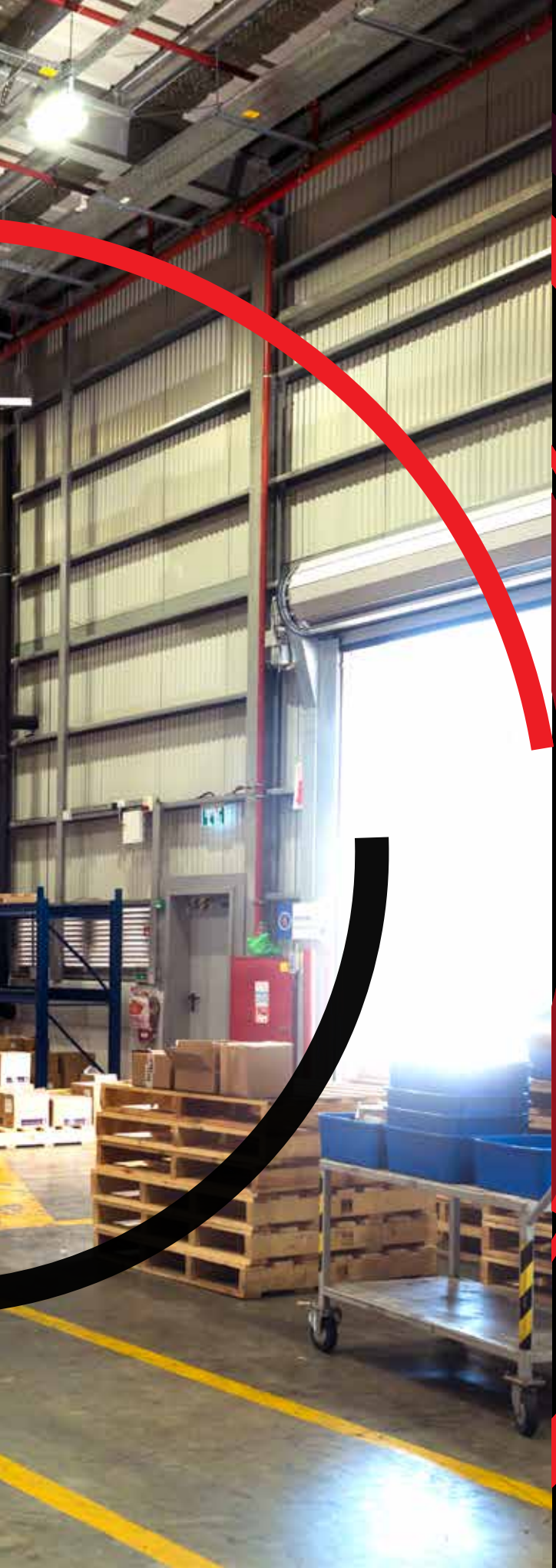

טל' 04-6231057

פקס 04-6231046

מייל bulltech@bulltech.co.il

www.bulltech.co.il